

PLANTA BAJA

ESCALA 1:100

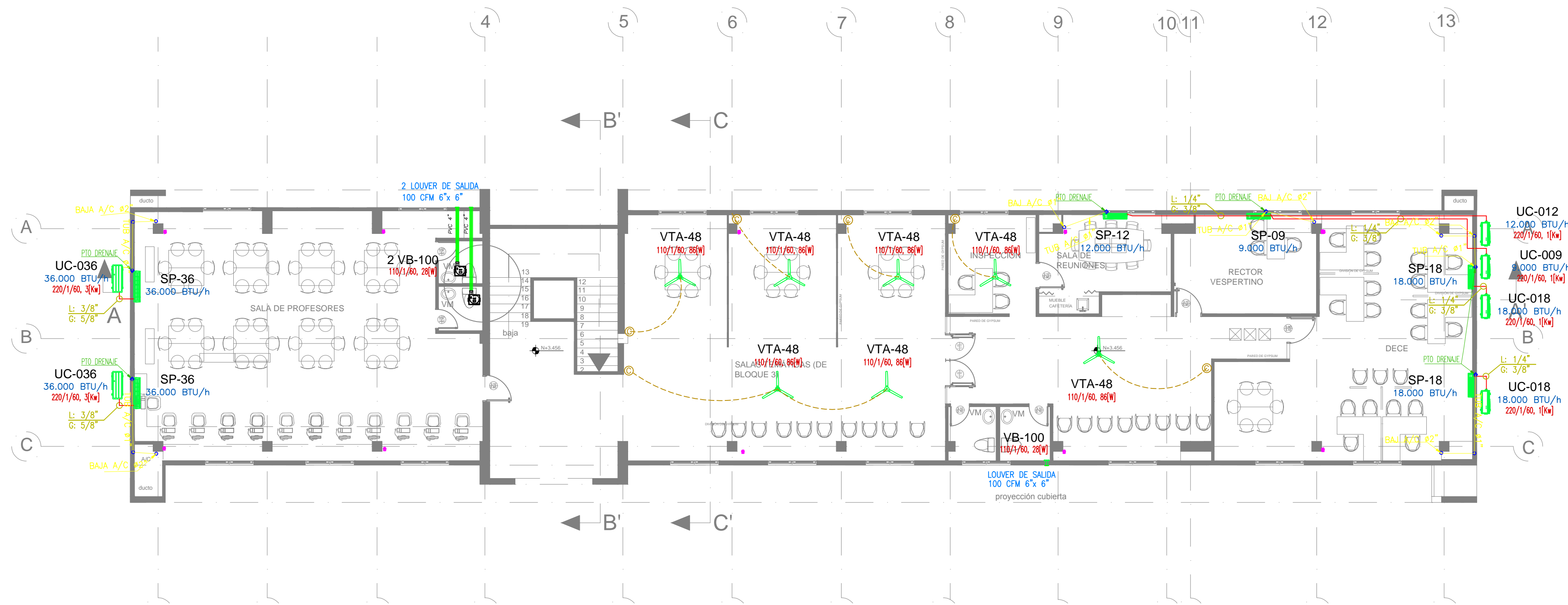

PLANTA ALTA

ESCALA 1:100

SÍMBOLOS

SISTEMA DE AALL

- TUBERÍA DE PVC DN DRENAJE DE AALL
- TUBERÍA DE PVC DN DRENAJE DE AALL

PUNTO DRENAJE

BAIANTE

CAJA DE REGISTRO DE AALL

.toda una vida.jpg

RESPONSABLES

ARQ. JOSÉ V. PADILLA  
DIRECTOR DE PROYECTO  
EMPRESA CONSULTORA SEG S.A

HERNÁN ERAZO VILLACRESES  
ADMINISTRADOR DE CONTRATO  
# BIRF-8542-SBCC-CF-2017-016

ING. RODRIGO SÁNCHEZ MIÑO  
INGENIERO DISEÑADOR  
EMPRESA CONSULTORA SEG S.A

ING. JORGE GÓMEZ YASELGA  
ESPECIALISTA HIDROSANITARIO  
MINEDUC

ESQUEMA REFERENCIAL DEL PROYECTO:

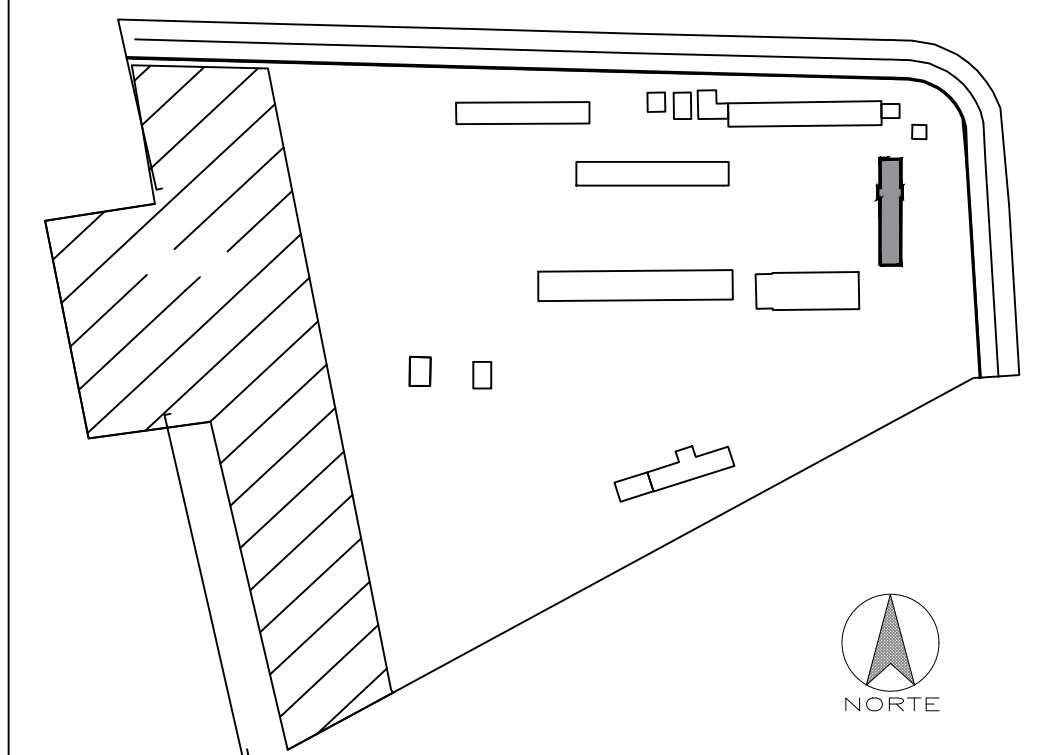

PROYECTO: BIRF-8542-SBCC-CF-2017-016

CONSULTORÍA PARA LA INTERVENCIÓN EN LA INFRAESTRUCTURA  
EXISTENTE Y PROPUESTA PARA LA REPOTENCIACIÓN DE LA UNIDAD  
EDUCATIVA JOSÉ MARÍA VELASCO IBARRA, UBICADA EN EL CANTÓN MILAGRO  
PROVINCIA DEL GUAYAS

UNIDAD EDUCATIVA:

"UNIDAD EDUCATIVA JOSÉ MARÍA VELASCO IBARRA"

CANTÓN:

MILAGRO

PROVINCIA:

GUAYAS

CONTIENE:

DISEÑO DEL SISTEMA DE AGUAS LLUVIAS  
AIRE ACONDICIONADO  
ADMINISTRACIÓN - PLANTA BAJA Y PLANTA ALTA

ESCALA:

1:100

FECHA:

2019

LÁMINA N°

HS-A-AC-01

SELLOS MUNICIPALES: